

# 特定非営利活動法人 a little

## 総会資料

2022年度はコロナ禍で里帰りできなかった妊産婦のいる家庭に対し、西宮市から補助金が出ていたため、家事育児サポートの訪問回数が増えました。「補助が出ることでサポートを受けてみようと思えた」との声を多く聞きました。このように誰かに助けてもらうことへのハードルが下がる施策をこれからも期待したいです。西宮市、西宮市社会福祉協議会、兵庫県共同募金会、兵庫県からの助成金事業を行い、地域とのつながりが一歩広がりました。ひとり親支援のために頂いていた社会福祉機構WAMの助成金事業は最後の年になり、ひとり親向けの支援を継続していくため新たな助成金を申請しているところです。補助金等を利用することは、報告等の事務作業が伴うので、そこに時間を費やさないといけないというジレンマもありますが、ユーザーの負担がぐんと減り、利用できる人が増えること、広報の手段が増えることで必要な方へ届くチャンスが広がります。事務局の体制作りにも大いに役立ちました。

運営体制が大きく変わり、活動を共にする仲間が飛躍的に増えました。それぞれがこれまでの人生で培ってきた経験と知恵と時間を寄せ合うことで、活動の幅も広がり、多様な活動にまた一歩近づくことが出来たと感じています。新しいメンバーが増えたことから、交流の時間を大切に考え「10年後もここに居たいと思えるコミュニティを作ろう」という合言葉が生まれました。これからも「当事者の声を起点に支援者の目線」を持って、子育て支援の中間的支援団体へと成長していきたいと思えます。1年間本当にありがとうございました。

会員92名  
寄付15件  
理事 4名  
監事 1名



運営スタッフ5名  
家事サポーター37名  
ボランティアスタッフ 10名

Faint, illegible text at the top of the page, possibly a header or introductory paragraph.



## 地域サポート事業

家事育児をサポートしあう活動  
他、情報提供

家事育児サポート 訪問872回

産前産後・子育て家庭への

家事サポート訪問回数

746回

ひとり親への

家事サポート訪問回数

126回

子育てマガジン

「tomoni」創刊

5000部

## 地域交流

### つどい場事業

誰もが気軽に集えるつどい場

78回 843人

ちくちくの会 12回 46人

ゆるリト…リトルの会 10回 62人

地区サロンらっこっこ 12回 153人

親子イベント 15回 311人

よるごはん会 5回 84人 / 夢会議 7回 54人

ノーラマルシェバザー出店 4回 40人

ひとり親イベント 10回 45人

発達凸凹っこの親の会 2回 8人

不登校の親の会なんとかな～る 3回 18人

離乳食の会 3回 22人

## 学びの場事業

自分ための  
学びの時間

41回 268人

マタニティヨガ

産後ヨガ

親子ヨガ

ベビーマッサージ

育休復帰セミナー

お母さんの休憩タイム

お父さん講座

パートナーシップ講座

家事サポーター養成講座

## 他団体との共同企画など

7回 122人

自主上映会「いただきます」 withみやばく 2回 60人

地域共生会議 with地域NPO・行政・議員・福祉団体 2回 30人

支援者交流会 with地域活動団体 2回 15人

育休復帰セミナー with 働くママの朝活会 1回 17人

親子防災イベント with西宮北口南自治会/西宮市・兵庫県

子育てマガジン「tomoni」with 転勤族ママ&キッズ探検隊・働くママの朝活会/西宮市

## ひとり親食糧支援

11回 約300世帯

## 他団体からのヒアリング

認定NPO法人フローレンス

NTTドコモ

株式会社日本総合研究所

## 市長・行政職員との 意見交換会

オンライン面談 1回 24人

発達凸凹っこの会

不登校なんとかな～る

離乳食の会

親子防災イベント

a little会員さんが企画運営しています。



# 附則の変更点



a little は、2015年に発足し、2019年にNPO法人格を取得しました。発足して9年、法人化して4年になりました。活動が広がり充実してきたことから、認定NPO法人を目指して以下の変更を行いたいと思います。

## 附則ー6

### フラッシュ会員

個人 年会費10000円→3500円 団体 年会費30000円→10000円

### 一般会員

個人 年会費2000円→3000円 団体 年会費10000円→5000円

# 役員の変更

## 理事

坂口（市田）裕子 代表  
神保賞子 法心寺僧侶  
松永星子 コープこうべ 地域活動推進部職員  
村岸孝之 会社員（日本郵便会社）ゆうびんやさん  
中谷将也 会社員 パナソニック

## 監事

田中十紀恵 NPO法人気候ネットワーク職員

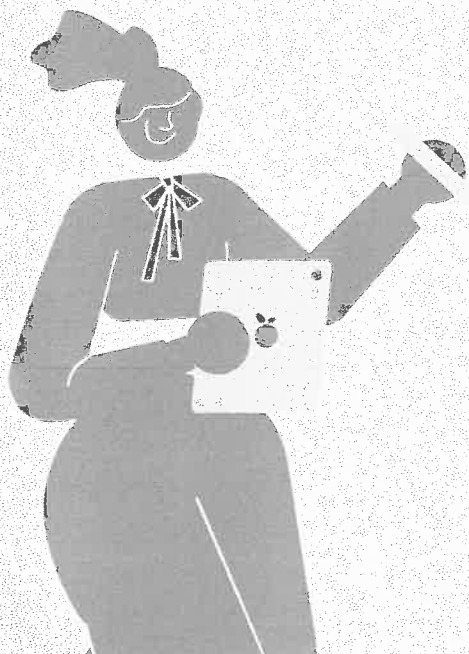

理事長 坂口裕子



今年度はリトルが発足して7月で8周年です。休眠預金による助成金が採択されたことで、9年目にしてやっと場を持つことが出来ました。事務所兼店舗兼つどい場として場を開きます。店舗子育てグッズをリユースし、売上げを支援活動に利用します。小さなカフェも併設し、誰でも気軽に参加できるつどい場として子育て家庭はもちろん、多様な地域住民、支援団体がつながり合える場にしたいと考えています。その他、前年度発行した子育てマガジン「tomoni」の発行、ライン相談事業の準備も始まります。家事サポート事業は産前産後家庭とひとり親家庭を中心に子育て家庭全般の支援をしていきます。盛りだくさんですが、たくさん周りが広がります。どなたでも入りやすい入口からコミットして頂けるように、分かりやすい広報に努めます。「10年後もここに居たいと思えるコミュニティを作ろう」を合言葉に進めていきます。2023年もどうぞ宜しくお願い致します。

### 地域サポート事業

家事育児をサポートしあう活動  
他、情報提供

家事サポート等の訪問活動  
子育てマガジン「tomoni」発行  
a little closet開店  
食糧支援

### 地域交流

つどい場事業  
誰もが気軽に集えるつどい場

各イベント開催  
子育てサロン開催  
親子カフェ開店

### 学びの場事業

自分ための  
学びの時間

各教室  
各講座

## 2023年 a little の居場所が生まれます。

そこでは  
色んな人が集まって、多様な価値観に触れることができる

人生を面白がる人 ‘小さい人’も ‘大きい人’も  
を町中に増やす場所





## 2022年度特定非営利活動に係る活動計算書

2022年4月1日から2023年3月31日まで

特定非営利活動活動法人 a little

(単位：円)

科目	金額	
<b>I 経常収益</b>		
1. 受取会費		
正会員受取会費	120,000	
賛助会員受取会費	162,500	282,500
2. 受取寄付金		
受取寄付金	430,370	
ひとり親事業に関する寄付	78,000	508,370
3. 受取助成金等		
受取民間助成金等	7,012,000	7,012,000
4. 事業収益		
地域レポート事業収益	2,422,950	
つどい場事業等収益	243,000	
独立行政法人福祉医療機構 (WAM)	26,000	
その他収益(西宮今津高校)	11,760	2,703,710
5. その他収益		
受取利息	43	
雑収入	47,726	
事業復活支援金	1,000,000	1,047,769
<b>経常収益計</b>		<b>11,554,349</b>
<b>II 経常費用</b>		
1. 事業費		
(1)人件費		
給料手当	4,251,455	
法定福利費	0	
人件費計	4,251,455	
(2)その他経費		
旅費交通費	108,225	
地代家賃	600,000	
諸謝金	1,664,674	
外注費	638,635	
印刷製本費	150,851	
会議費	68,310	
通信運搬費	44,409	
事務消耗品費	1,084,172	
会場費	65,705	
支払手数料	12,995	
リース料	60,000	
保険料	13,330	
租税公課	600	
減価償却費	191,070	
その他経費計	4,702,976	
<b>事業費計</b>		<b>8,954,431</b>
2. 管理費		
(1)人件費		
給料手当	2,925,302	
法定福利費	408,287	
福利厚生費	64,586	
人件費計	3,398,175	
(2)その他経費		
旅費交通費	24,386	
諸謝金	133,210	
印刷製本費	63,142	
広告宣伝費	60,000	
会議費	10,389	
通信運搬費	111,895	
事務消耗品費	274,450	
新聞図書費	3,540	
諸会費	10,000	
研修費	1,000	
会場費	1,725	
支払手数料	726,637	
寄付金	10,000	
租税公課	4,358	
その他経費計	1,434,730	
<b>管理費計</b>		<b>4,832,905</b>
<b>経常費用計</b>		<b>13,787,336</b>
税引前当期正味財産増減額		(2,232,987)
法人税・住民税及び事業税		151,100
当期正味財産増減額		(2,384,087)
前期繰越正味財産		6,178,079
次期繰越正味財産額		3,793,992



# 2022年度特定非営利活動に係る貸借対照表

2023年3月31日現在

特定非営利活動法人 a little

(単位：円)

科目	金額		
<b>I 資産の部</b>			
1. 流動資産			
(1)現預金	4,392,195		
(2)未収金	0		
(3)棚卸資産	0		
(4)仮払金	0		
流動資産合計		4,392,195	
2. 固定資産			
(1)有形固定資産			
工具器具備品	191,070		
有形固定資産計	191,070		
(2)その他の資産			
保証金	0		
その他の固定資産計	0		
固定資産合計		191,070	
資産合計			4,583,265
<b>II 負債の部</b>			
1. 流動負債			
(1)未払金	7,040		
(2)未払費用	577,082		
(3)前受金	10,000		
(4)預り金	195,151		
流動負債合計		789,273	
2. 固定負債			
(1)その他の固定負債	0		
固定負債合計		0	
負債合計			789,273
<b>III 正味財産の部</b>			
正味財産		3,793,992	
(うち当期正味財産増減額)		-2,384,087	
正味財産合計			3,793,992
負債及び正味財産合計			4,583,265



## 財務諸表の注記

### 1. 重要な会計方針

財務諸表の作成は、NPO法人会計基準（2010年7月20日NPO法人会計基準協議会）によっています。

#### (1) 固定資産の減価償却の方法

有形固定資産は、法人税法の規定に基づいて定率法で償却をしています。

#### (2) 消費税等の会計処理

消費税は税込経理によっています。

### 2. 事業別損益の状況

事業別損益の状況は以下の通りです。

(単位：円)

I 経常収益	管理	地域サポート	つどい場・学びの場	ひとり親	合計
1. 受取会費	282,500	0	0	0	282,500
正会員受取会費	120,000	0	0	0	120,000
賛助会員受取会費	162,500	0	0	0	162,500
2. 受取寄付金	430,370	0	0	78,000	508,370
受取寄付金	430,370	0	0	0	430,370
ひとり親事業(WAM)に関する寄付				78,000	78,000
3. 受取助成金等	240,000	0	493,000	6,279,000	7,012,000
独立行政法人福祉医療機構(WAM)	0	0	0	5,279,000	5,279,000
だいじょうぶだよ！基金(第3次)	0	0	0	1,000,000	1,000,000
兵庫安全の日 防災助成金	0	0	33,000		33,000
西宮市社会福祉協議会	0	0	160,000	0	160,000
兵庫県ゲンユダ	0	0	300,000	0	300,000
兵庫県共同募金会	210,000	0	0	0	210,000
日本総合研究所	30,000	0	0	0	30,000
4. 事業収益	11,760	2,422,950	243,000	26,000	2,703,710
地域サポート事業収益	0	2,422,950	0	0	2,422,950
つどい場事業・その他収益	0	0	243,000	0	243,000
独立行政法人福祉医療機構(WAM)	0	0	0	26,000	26,000
その他収益(西宮今津高校)	11,760	0	0	0	11,760
5. その他収益	1,012,579	10,340	24,850	0	1,047,769
受取利息	43	0	0	0	43
雑収入	12,536	10,340	24,850	0	47,726
事業復活支援金	1,000,000	0	0	0	1,000,000
経常収益計	3,556,842	3,845,164	108,080	6,901,300	11,554,349

II 経常費用	管理	地域サポート	つどい場・学びの場	ひとり親	合計
事業費					
(1)人件費					
給料手当		1,284,930	2,000	2,964,525	4,251,455
法定福利費		0	0	0	0
人件費計		1,284,930	2,000	2,964,525	4,251,455
(2)その他経費					
旅費交通費		11,600	38,900	57,725	108,225
地代家賃		0	0	600,000	600,000
諸謝金		56,500	243,000	1,365,174	1,664,674
外注費		0	0	638,635	638,635
印刷製本費		0	27,718	123,133	150,851
会議費		60,000	660	7,650	68,310

	通信運搬費		4,908	0	39,501	44,409	
	事務消耗品費		139,507	86,465	858,200	1,084,172	
	会場費		0	65,705	0	65,705	
	支払手数料		11,070	1,430	495	12,995	
	リース料		0	0	60,000	60,000	
	保険料		0	0	13,330	13,330	
	租税公課		0	0	600	600	
	減価償却費		191,070	0	0	191,070	
	その他経費計		474,655	463,878	3,764,443	4,702,976	
	事業費計		1,759,585	465,878	6,728,968	8,954,431	
2.	管理費						
	(1)人件費						
	給料手当	2,925,302				2,925,302	
	法定福利費	408,287				408,287	
	福利厚生費	64,586				64,586	
	人件費計	3,398,175				3,398,175	
	(2)その他経費						
	旅費交通費	24,386				24,386	
	諸謝金	133,210				133,210	
	印刷製本費	63,142				63,142	
	広告宣伝費	60,000				60,000	
	会議費	10,389				10,389	
	通信運搬費	111,895				111,895	
	事務消耗品費	274,450				274,450	
	新聞図書費	3,540				3,540	
	諸会費	10,000				10,000	
	研修費	1,000				1,000	
	会場費	1,725				1,725	
	支払手数料	726,637				726,637	
	寄付金	10,000				10,000	
	租税公課	4,356				4,356	
	その他経費計	1,434,730				1,434,730	
	管理費計	4,832,905	0	0	0	4,832,905	
		経常費用計	4,832,905	1,759,585	465,878	6,728,968	13,787,336
		当期経常増減額	△ 1,276,063	2,085,579	△ 357,798	172,332	△ 2,232,987

6. 固定資産の増減内訳

(単位：円)

科目	期首取得価額	取得	減少	期末取得価額	減価償却累計額	期末帳簿価額
有形固定資産						
工具器具備品		382,140		382,140	△ 191,070	191,070
合計		382,140		382,140	△ 191,070	191,070

## 2022年度特定非営利活動に係る財産目録

2023年3月31日現在

特定非営利活動活動法人 a little

(単位：円)

科目	金額		
1. 流動資産			
(1)現金預金			
手許現金	104,067		
ゆうちょダイレクト銀行(当座)	3,826,810		
ゆうちょ銀行(普通)	461,318		
三井住友	0		
現金預金合計	4,392,195		
(2)未収金			
会費等自動引落	0		
寄付金収入	0		
事業収入	0		
(3)棚卸資産			
	0		
(4)仮払金			
	0		
流動資産合計		4,392,195	
2. 固定資産			
(1)有形固定資産			
工具器具備品			
DELLパソコン2台	191,070		
(2)その他の固定資産			
保証金	0		
固定資産合計		191,070	
資産の部合計			4,583,265
II 負債の部			
1. 流動負債			
(1)未払金			
レンタカー代坂口理事長立替	7,040		
(2)未払費用			
3月分給与	510,297		
3月分報酬他	66,785		
未払費用合計	577,082		
(3)前受金			
次年度正会員会費	10,000		
(4)預り金			
源泉所得税他	133,892		
社会保険料	35,959		
住民税特別徴収	25,300		
預り金合計	195,151		
流動負債合計		789,273	
2. 固定負債			
(1)その他の固定負債	0		
固定負債合計		0	
負債合計			789,273
正味財産			3,793,992





## 役員名簿

特定非営利活動法人 a little

2022 年度事業報告用

役名	氏名	住所	就任期間	報酬の有無
理事長	市田 (坂口) 裕子		R4 年 4 月 1 日～R5 年 3 月 31 日	無
理事	神保 賢子		R4 年 4 月 1 日～R5 年 3 月 31 日	無
理事	田中 千紀恵		R4 年 4 月 1 日～R5 年 3 月 31 日	無
理事	横山 宗助		R4 年 4 月 1 日～R5 年 3 月 31 日	無
理事	大和 陽子		R4 年 4 月 1 日～R4 年 5 月 1 日	無
理事	西嶋 恭子		R4 年 4 月 1 日～R4 年 5 月 1 日	無
監事	岩本 佳彙子		R4 年 4 月 1 日～R5 年 3 月 31 日	無



前事業年度の末日における社員のうち10人以上の者の名簿

R5年 3月 31日 現在

特定非営利活動法人 a little

氏 名	住所又は居所
坂本恭子	
坂口裕子	
一色風子	
岩本佳菜子	
清水玉青	
神保賞子	
田中十紀恵	
西嶋恭子	
野上亮子	
早川友紀恵	
大和陽子	
横山宗助	

